





WEBrem

Optimiser la rémunération des dirigeants !



L'application  WEBrem vous permet de déterminer avec justesse la rémunération «optimum» du dirigeant ou de définir le statut juridique le plus adapté à sa situation. La solution répartit en effet, de manière optimale, la part dividendes/appointements, en tenant compte des coûts sociaux et fiscaux.

 WEBrem met également en évidence le montant des prévoyances (indemnités journalières, rente du conjoint...) et de la retraite disponible en fin de carrière. Selon les objectifs définis, vous déterminez rapidement le mode de rémunération optimal et choisissez en un instant la forme juridique la plus pertinente !



Nos points forts

- **Choix de la forme juridique** la plus pertinente : comparaison entre entreprise individuelle, gérant majoritaire TNS et gérant minoritaire salarié ;
- **Calcul du revenu disponible maximal** (l'Optimum) en déterminant la part dividendes/appointements versée ou prévue ;
- **Evaluation des droits à la retraite acquis, de l'impôt sur le revenu et des prestations sociales** en fonction de la part appointement déterminée ;
- **Comparaison de 5 modes de répartition** : saisie, 100% dividendes, 100% appointements, 50% dividendes/appointements et optimum ;
- **Calcul des disponibles Madelin** (retraite, prévoyance, perte d'emploi) ;
- **Gestion de toutes les professions** (commerçants, artisans et professions libérales) et de leurs cas particuliers et gestion du cas particulier des DOM-TOM ;
- Possibilité de choisir les **différents dispositifs d'épargne salariale** (PEE, PERCO, intéressement) ;
- Edition d'un **document de synthèse général** : tableaux de calculs des cotisations sociales, des prestations sociales, de l'impôt sur le revenu et de l'impôt sur les sociétés.

Gestion et paramétrage du dossier

WEBrem permet de créer un nombre de dossiers illimité et de réaliser plusieurs niveaux d'études dans un même dossier.

Paramétrage de l'étude

WEBrem détermine le revenu disponible optimum à partir des données du dirigeant saisies telles que :

- Le résultat budgétaire ;
- Le statut juridique : gérant majoritaire TNS, gérant minoritaire salarié ;
- La profession : artisan, commerçant, expert-comptable... ;
- Le régime matrimonial ;
- Le nombre de parts fiscales.

WEBrem vous permet de renseigner les données fiscales et sociales complémentaires de l'étude telles que :

- Données fiscales : gestion des prélèvements libératoires, IS à taux réduits, exonération entreprise nouvelle, crédit d'impôt...
- Données sociales : spécificité expert-comptable salarié et avocat salarié, base de cotisation des professions médicales conventionnées, commissions pour agents généraux, dividendes pour avocats...
- Autres revenus : les revenus non liés à l'activité étudiée ;
- Revenus du conjoint ;
- Cotisations facultatives : contrats Madelin et plans d'épargne collectifs (PERCO, PEE...). WEBrem réintègre la part non déductible des cotisations facultatives en fonction des plafonds en vigueur depuis 2008.

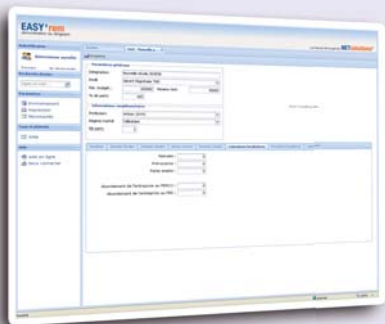

L'optimisation

WEBrem dispose d'un module qui dégage le revenu Optimum en fonction des objectifs du dirigeant :

- Optimisation des points retraite : permet de valider les 4 trimestres annuels ;
- Optimisation du revenu futur : permet d'obtenir le revenu différé optimum ;
- Optimisation des cotisations facultatives : permet de calculer le maximum déductible des contrats prévoyance et retraite dans le cadre des dispositifs Madelin/Fillon.

Le choix de la forme juridique

WEBrem dispose d'un module «Choix de la forme juridique » qui permet de déterminer le statut qui maximise le revenu disponible.

Le comparatif s'effectue entre 3 statuts : gérant majoritaire (TNS), gérant minoritaire et entreprise individuelle.

Pour chaque statut, l'application affiche le revenu optimum en comparaison avec le revenu saisi.

Visualisation des résultats

Dans le mode «Optimisation de la rémunération», le tableau de synthèse présente pour chaque simulation le revenu disponible, le coût social, fiscal et l'imposition (IS/IR). Il affiche les simulations suivantes :

- le revenu optimum : déterminé en fonction des paramètres de l'étude et du choix d'optimisation ;
- le revenu saisi : déterminé à partir du montant net indiqué lors du paramétrage du dossier ;
- le revenu «100 % appointements» ;
- le revenu «100 % dividendes» ;
- le revenu «50% dividendes/ 50% appointements».

Dans le mode «Choix de la forme juridique», le tableau de synthèse présente pour chaque simulation le revenu optimum et le revenu saisi pour les simulations suivantes :

- Entreprise individuelle ;
- Gérant majoritaire (TNS) ;
- Gérant minoritaire.

La courbe de synthèse permet de visualiser de manière dynamique le revenu disponible en fonction des parts appointements et dividendes.

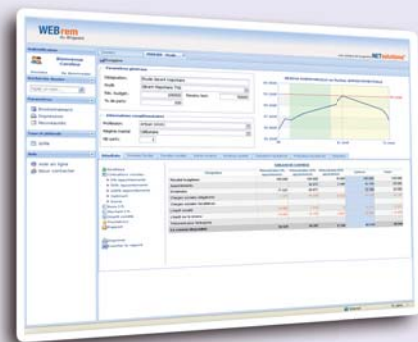

Etat de sorties

- Edition d'un rapport complet avec analyse de l'étude ;
- Synthèse des résultats : récapitulatif du coût social et fiscal ;
- Cotisations sociales obligatoires : détail des calculs des cotisations des TNS ou dirigeants salariés ;
- Cotisations sociales facultatives ;
- Détail du calcul de l'impôt sur le revenu et de l'impôt sur les sociétés ;
- Présentation des droits acquis en rapport avec le coût social supporté.



Mobilité Sécurité

Disponible 24h/24 & 7j/7

Prise en main facile

Veille réglementaire

Coûts maîtrisés

Assistance téléphonique*
(* Hors coût de communication téléphonique)



Démonstration
en ligne

Un conseiller
à votre écoute

04.72.71.57.10